



SECRETARÍA DE
FINANZAS

PODER EJECUTIVO DEL ESTADO DE QUERÉTARO

SECRETARÍA DE FINANZAS

“IMPUESTO SOBRE LOTERÍAS, RIFAS, SORTEOS, CONCURSOS Y JUEGOS CON APUESTAS”

MANUAL PARA PRESENTAR
DECLARACIÓN VÍA INTERNET

"Este programa es público, ajeno a cualquier partido político.
Queda prohibido el uso para fines distintos a los establecidos en el programa".

01

Ingresar a la página:

<https://asistenciaspf.queretaro.gob.mx/index.html>

- Elegir del **Menú Principal** el módulo **“IMPUESTOS”**.
- **Dar clic** en la opción **“PAGO DE IMPUESTOS”** para que sea redireccionado al módulo de RECAUDANET.



The screenshot shows the website's main navigation menu. The 'IMPUESTOS' menu item is highlighted with a hand cursor icon. A dropdown menu is open under 'IMPUESTOS', with 'PAGO DE IMPUESTOS' selected and highlighted by a lightning bolt icon. The page header includes the logo of the Poder Ejecutivo del Estado de Querétaro and the text 'ASISTENCIA AL CONTRIBUYENTE'. The navigation bar contains the following items: INICIO, IMPUESTOS, VEHICULAR, FAX VEHICULAR, DERECHOS, FACTURACIÓN, CITAS, and PAGO DE INFRACCIONES. Below the navigation bar, there are several promotional banners for the 2023 vehicle insurance referendum, including one titled '¿Qué incluye tu Seguro Vehicular?'.

02

Capturar el usuario y contraseña

- Una vez situados en el módulo de acceso a RECAUDANET, **capturar el usuario y contraseña** con que se cuente y **dar clic en "ENTRAR"**:



← → ↻ https://www.recaudanet.gob.mx/recaudanet/

 **RECAUDANET**

Para acceder indique su usuario y contraseña

USUARIO

USUARIO

CONTRASEÑA

ENTRAR

¿No esta registrado? registre [aquí](#).

[¿Olvidó su contraseña?](#)

¿Necesitas ayuda? Llámanos. (442) 211 7070, 01 (800) 237 2233. Horario Lunes a Viernes de 08:00 a 20:00 hrs, Sábados de 09:00 a 14:00 hrs.

Disponible para tí **Chat en línea**

Dudas y/o sugerencias sobre esta página al correo recaudanet@queretaro.gob.mx. Horario Lunes a Viernes de 08:00 a 16:00hrs.

03

- Atender la indicación de no utilizar los botones **"atrás"** o **"siguiente"** del navegador:

 www.recaudanet.gob.mx

Cuidado! No utilice los botones Atrás o Siguiente del Navegador. Utilice el menú de navegación para no tener problemas con su pago

 **Aceptar**



Dar clic en **"ACEPTAR"**



04

Impuestos

RECAUDANET

SECRETARÍA DE FINANZAS
QUERÉTARO

CONSULTAS CARRITO SERVICIOS ADICIONALES SALIDA

Para realizar un pago seleccione -> Impuestos

Bienvenido(a): *NOMBRE O RAZÓN SOCIAL*
Obtén tu Opinión del Cumplimiento

>>> Dar clic en el apartado de **IMPUESTOS**

05

Capturar declaración

Lista de establecimientos *NOMBRE O RAZÓN SOCIAL*

Presione la liga del establecimiento para realizar una declaración.

Página 1 de 1



Establecimiento 1 Principal
DOMICILIO ESTABLECIMIENTO PRINCIPAL

- [Capturar declaración de MINERALES NO METÁLICOS DE BAJO IMPACTO AMBIENTAL ANUAL](#)
- [Capturar declaración de DISP. FINAL DE RESIDUOS MANEJO ESPECIAL Y PELIGROSOS ANUAL](#)
- [Capturar declaración de MINERALES NO METÁLICOS DE ALTO IMPACTO AMBIENTAL ANUAL](#)
- [Capturar declaración de RETENCION SOBRE IMPUESTOS DE HOSPEDAJE](#)
- [Capturar declaración de IMPUESTO A LAS EROGACIONES EN JUEGOS Y CONCURSOS EN APUESTAS](#)
- [Capturar declaración de RETENCION DEL IMPUESTO AL SERVICIO DE TRANSPORTE A DEMANDA](#)
- [Capturar declaración de IMPUESTO SOBRE NOMINAS ANUAL](#)
- [Capturar declaración de IMPUESTO SOBRE NOMINAS](#)
- [Capturar declaración de HOSPEDAJE](#)
- [Capturar declaración de RETENCION IMPUESTO SOBRE NOMINAS](#)
- [Capturar declaración de IMP S VTA BIENES C ENAJENACIÓN GRAVADA POR IEPS](#)
- [Capturar declaración de ISAN](#)
- [Capturar declaración de ISAN ANUAL](#)
- [Capturar declaración de RIFAS Y SORTEOS](#)
- [Capturar declaración de RETENCION RIFAS Y SORTEOS](#)
- [Capturar declaración de MINERALES NO METÁLICOS DE BAJO IMPACTO AMBIENTAL](#)
- [Capturar declaración de EMISIÓN DE GASES A LA ATMOSFERA](#)
- [Capturar declaración de DISP. FINAL DE RESIDUOS MANEJO ESPECIAL Y PELIGROSOS](#)
- [Capturar declaración de MINERALES NO METÁLICOS DE ALTO IMPACTO AMBIENTAL](#)

>>> Dar clic en la obligación que se desea capturar, en este caso elegir

Capturar declaración de

RIFAS Y SORTEOS



06

Listas desplegables



NOMBRE O RAZÓN SOCIAL

RIFAS Y SORTEOS

Mes Enero
Año 2023
Tipo NORMAL



Seleccionar en **"Mes"** y **"Año"** el dato correspondiente al periodo a presentar así como el tipo de declaración, que será **Normal** (cuando sea primera declaración) o **Complementaria** (si existe alguna modificación); dar clic en **"SIGUIENTE"**



07

Base del Impuesto

- Capturar el importe total a declarar de las cantidades percibidas de los participantes en **"Base del impuesto"**; si se desea corregir el dato dar clic en **"Limpiar"** si ya ha sido validado, dar clic en **"Aceptar"** para continuar.



NOMBRE O RAZÓN SOCIAL

RIFAS Y SORTEOS

Base del impuesto



08

Carrito de pago

- El sistema genera automáticamente la confirmación de la declaración desglosada por concepto e importes; dar clic en **"Agregar"** para agregarlo al carrito de pago.



RECAUDANET



SECRETARÍA DE
FINANZAS
QUERETARO

CONSULTAS

CARRITO

SERVICIOS
ADICIONALES

SALIDA

Para realizar un pago seleccione ->

Impuestos

Confirmación de la declaración

RFC XAXX-010101-000
Contribuyente NOMBRE O RAZÓN SOCIAL

Obligación RIFAS Y SORTEOS
Periodo de pago 202301 Vencimiento 22-FEB-23 Tipo NORMAL

Detalle declaración

Total remuneraciones	\$100,000.00	Impuesto causado	\$6,000.00
		Actualización	\$0.00
Base impuesto	\$100,000.00		
Tasa a utilizar	6.0	Subtotal	\$6,000.00
		Recargos	\$0.00
		Sanción	\$0.00
		Redondeo	\$0.00
Fecha declaración	06-03-2023	Total a pagar	\$6,000.00

Agregar

Cancelar

>>>

Dar clic en
"AGREGAR"



09

Factura

- El sistema previsualiza la información lista para realizar el pago; en esta parte es opcional el ingreso de un correo electrónico; en caso de requerir factura, se debe capturar un buzón de correo así como los campos obligatorios requeridos para la misma.



SECRETARÍA DE FINANZAS
QUERETARO

Para realizar un pago seleccione -> Impuestos

Carrito de:

NOMBRE O RAZÓN SOCIAL bajo protesta de decir verdad, manifiesto que la liquidación de las contribuciones que he realizado por este medio electrónico ha sido en estricto cumplimiento a las disposiciones fiscales relativas y aplicables al ejercicio de la función notarial y por cuenta y orden del o los contribuyentes que aparecen en el mismo, sin que para tal efecto haya mediado requerimiento o acto alguno de la autoridad fiscal.

PAGOS SELECCIONADOS	ADEUDOS	<input type="checkbox"/> CORREO	Extranjero	Uso CFDI	<input type="checkbox"/> Código Postal	<input type="checkbox"/> Régimen Fiscal	<input type="checkbox"/>
RIFAS Y 1. SORTEOS, PERIODO 202301	\$6,000.00	<input type="text" value="ambRazonSoc@correo.com"/>	<input type="checkbox"/>	Adquisición de merca	<input type="text" value="76000"/>	Sin obligaciones fis	<input type="checkbox"/>
Subtotal	\$6,000.00	<input type="checkbox"/> No requiere factura					
Gastos extras	0.00	<input type="checkbox"/> Marcar en caso de no requerir factura					
Total a pagar	\$6,000.00						

¡AVISO IMPORTANTE!
 Si desea pagar OTRA DECLARACIÓN, de clic sobre la palabra Impuestos que aparece en la parte superior derecha con letra color verde, y capture su nueva declaración.
 Si desea pagar OTRO VEHÍCULO, de clic sobre la palabra Tenencia que aparece en la parte superior derecha con letra color verde, y seleccione el vehículo que desea pagar.
 Si desea pagar OTRA DECLARACIÓN DE BIENES INMUEBLES, de clic sobre el texto Enajenación de Bienes que aparece en la parte superior derecha con letra color verde, y capture su nueva declaración.
 Si desea pagar OTRA ORDEN DE PAGO, de clic sobre el texto Registro Público que aparece en la parte superior derecha con letra color verde, y capture los datos correspondientes.

Borrar selección
Pagar

La factura llegará al correo electrónico registrado en **esta sección**

9.1 • Para los casos en que el contribuyente se trate de una persona extranjera, el sistema solicitará el país de origen así como el Número de Documento de Identidad (ID)



SECRETARÍA DE FINANZAS
QUERÉTARO

Para realizar un pago seleccione -> Impuestos

Carrito de:

NOMBRE O RAZÓN SOCIAL bajo protesta de decir verdad, manifiesto que la liquidación de las contribuciones que he realizado por este medio electrónico ha sido en estricto cumplimiento a las disposiciones fiscales relativas y aplicables al ejercicio de la función notarial y por cuenta y orden del o los contribuyentes que aparecen en el mismo, sin que para tal efecto haya mediado requerimiento o acto alguno de la autoridad fiscal.

PAGOS SELECCIONADOS	ADEUDOS	<input type="checkbox"/> CORREO	Extranjero	Uso CFDI	<input type="checkbox"/> Código Postal	<input type="checkbox"/> Régimen Fiscal
RIPAS Y 1. SORTEOS, PERÍODO 202301	\$6,000.00	<input type="checkbox"/> No requiere factura	ombRazonSoc@correo.com <input checked="" type="checkbox"/> Seleccione opción	Adquisición de marca	76000	Sin obligaciones fis
Subtotal	\$6,000.00	<input type="checkbox"/> Marcar en caso de no requerir factura				
Gastos extras	0.00					
Total a pagar	\$6,000.00					

¡AVISO IMPORTANTE!
Si desea pagar OTRA DECLARACIÓN, de clic sobre la palabra Impuestos que aparece en la parte superior derecha con letra color verde, y capture su nueva declaración.
Si desea pagar OTRO VEHÍCULO, de clic sobre la palabra Tenencia que aparece en la parte superior derecha con letra color verde, y seleccione el vehículo que desea pagar.
Si desea pagar OTRA DECLARACIÓN DE BIENES INMUEBLES, de clic sobre el texto Enajenación de Bienes que aparece en la parte superior derecha con letra color verde, y capture su nueva declaración.
Si desea pagar OTRA ORDEN DE PAGO, de clic sobre el texto Registro Público que aparece en la parte superior derecha con letra color verde, y capture los datos correspondientes.

Borrar selección
Pagar

»»» Para ambos casos, una vez capturados los datos requeridos, dar clic en

"PAGAR"

Seleccione opción

- Aruba
- Afganistán
- Angola
- Anguila
- Islas Åland
- Albania
- Andorra
- Emiratos Árabes Unidos (Los)
- Argentina
- Armenia
- Samoa Americana
- Antártida
- Territorios Australes Franceses (los)
- Antigua y Barbuda
- Australia
- Austria
- Azerbaiyán
- Burundi

10

Pago

- Se cuentan con 2 métodos de pago a elegir:

- Pago referenciado**
- Pago en línea**



The screenshot shows the top navigation bar of the RECAUDANET website. On the left is the logo for the Secretaría de Finanzas, Querétaro. To the right of the logo is the text 'RECAUDANET'. Further right are four navigation icons: 'CONSULTAS' (magnifying glass), 'CARRITO' (shopping cart), 'SERVICIOS ADICIONALES' (three cubes), and 'SALIDA' (door with arrow).

Para realizar un pago seleccione ->

Impuestos

12: 20 h

AVISO IMPORTANTE:

Para el correcto funcionamiento, es necesario que desactive el bloqueo de las ventanas emergentes de su navegador

Monto: \$6,000.00

Elija la forma de pago:

Pago referenciado

En comercios e instituciones bancarias autorizadas. Descarga tu comprobante 24 horas después.

Pago en Línea

Sin salir de casa, recibe tu CFDI por correo.

Aceptar Cancelar

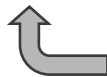

Elegir la opción preferida
y dar clic en

"ACEPTAR"



* Usted podrá imprimir sus documentos de pago de declaraciones u órdenes de pago desde consulta a transacciones

A

PAGO REFERENCIADO



RECAUDANET

SECRETARÍA DE FINANZAS QUERÉTARO

CONSULTAS CARRITO SERVICIOS ADICIONALES SALIDA

Para realizar un pago seleccione -> Impuestos

Confirmación de pago

NOMBRE O RAZÓN SOCIAL bajo protesta de decir verdad, manifiesto que la presente Línea de Captura la generará en estricto cumplimiento a las disposiciones fiscales relativas y aplicables al ejercicio de la función notarial y por cuenta y orden del o los contribuyentes que aparecen en el mismo, sin que para tal efecto haya mediado requerimiento o acto alguno de la autoridad fiscal.

Forma de pago

Pago referenciado	
Total declaraciones	\$6,000.00
Subtotal	\$6,000.00
Redondeo	\$0.00
Total	\$6,000.00

Aceptar Cancelar



Eligiendo esta opción precarga el importe a pagar; **dar clic en "ACEPTAR"** para continuar.



A.1

LÍNEA DE CAPTURA

Atender las indicaciones previas a realizar el pago en ventanilla; es importante guardar y conservar el número denominado **línea de captura**, así como tener en consideración la **fecha límite** en la que puede pagar usando dicha línea.

Importante:

Usted va a realizar la transacción como pago referenciado; esto le generará un número llamado línea de captura, que deberá presentar en el banco para realizar el pago correspondiente.

La transacción efectuada por Pago Referenciado quedará en estatus de espera de pago hasta que éste se efectúe en el plazo señalado.

Usted podrá pagar hasta el día 22-02-2023



¿Está Ud. seguro de que desea realizar la transacción y pagar su adeudo en el banco (ya sea en ventanilla o a través de servicios electrónicos de su banco si cuenta con ellos) mediante de su línea de captura?.

Los recibos de pago se podrán obtener hasta que se liquide la transacción en el banco y se registre en nuestro sistema.

Aceptar Cancelar



Dar clic en
"ACEPTAR"
para continuar.



A.2 COMPROBANTE

Por último, una vez generada la línea de captura, se imprime para acudir a cualquiera de los diferentes bancos y establecimientos autorizados para efectuar el pago.



Dicha línea cuenta con datos como el número de **Transacción** que será útil al momento de recuperar el **Recibo de Pago** oficial.



RECAUDANET

Poder Ejecutivo del Estado de Querétaro

Gracias por usar Recaudanet

NOMBRE O RAZÓN SOCIAL

Transacción: 2023/97602

Línea de captura para el pago: 000239760220230221

Fecha límite para el pago: 22-02-2023

Importe: 6,000.00

Tipo de instrumento de pago: Pago Referenciado

Fecha actual: 21-02-2023

Hora: 12:21

Nota: El nombre y/o razón social que capture en este apartado son los que se mostrará en el Recibo de Pago y/o CFDI, el cual una vez pagado no podrá ser modificado.

BANCOS Y ESTABLECIMIENTOS DONDE PUEDES EFECTUAR TUS PAGOS	
LÍNEA DE CAPTURA	
 000239760220230221	
<p style="text-align: center;">PORTAL BANCARIO APLICA INMEDIATAMENTE</p> <div style="display: flex; justify-content: space-around;"> <div style="text-align: center;">  No. Serv. 255 Ingresos Qro. </div> <div style="text-align: center;">  Línea de Captura </div> </div> <div style="display: flex; justify-content: space-around; margin-top: 10px;"> <div style="text-align: center;">  Establecimiento 409601 </div> <div style="text-align: center;">  Convenio 1057 </div> </div>	<p style="text-align: center;">VENTANILLA BANCARIA APLICA INMEDIATAMENTE</p> <div style="display: flex; justify-content: space-around;"> <div style="text-align: center;">  CEP 084422 </div> <div style="text-align: center;">  RAP44951+Línea de captura </div> <div style="text-align: center;">  No. Serv. 255 Ingresos Qro. </div> </div> <div style="display: flex; justify-content: space-around; margin-top: 10px;"> <div style="text-align: center;">  Cuenta *****829 </div> <div style="text-align: center;">  Línea de Captura </div> <div style="text-align: center;">  FA Línea de Captura </div> </div> <div style="text-align: center; margin-top: 10px;">  Convenio 1057 </div>
<p style="text-align: center;">TIENDAS DE AUTOSERVICIO Y CONVENIENCIA APLICA INMEDIATAMENTE</p>	
<div style="display: flex; justify-content: space-around;"> <div style="text-align: center;">   7200023976022023022206000008 Comisión \$10.00 Pago en efectivo hasta \$10,000.00 (Diez mil pesos 00/100 MN) </div> <div style="text-align: center;">   Comisión \$4.00 Pago en efectivo hasta \$5,000.00 (Cinco mil pesos 00/100 MN) </div> </div>	<div style="display: flex; justify-content: space-around;"> <div style="text-align: center;">  Sin Comisión, pago en efectivo. </div> <div style="text-align: center;">  Círculo de y recibir </div> <div style="text-align: center;">  Sin Comisión, pago en efectivo. </div> </div> <div style="display: flex; justify-content: space-around; margin-top: 10px;"> <div style="text-align: center;">  LA LINEA </div> <div style="text-align: center;">  AL COMERCIO </div> </div> <div style="display: flex; justify-content: space-around; margin-top: 10px;"> <div style="text-align: center;">  Sin Comisión, pago en efectivo. </div> <div style="text-align: center;">  Sin Comisión, pago en efectivo. </div> </div>

NOTAS IMPORTANTES:
 Si realiza su PAGO CON CHEQUE EN VENTANILLA BANCARIA, deberá presentar un solo cheque por el importe exacto arriba señalado y a nombre de PODER EJECUTIVO DEL ESTADO DE QUERÉTARO (en mayúsculas y sin abreviaciones).
 Este documento tiene carácter informativo. Su contenido carece de valor jurídico o validez como comprobante legal o fiscal.
 Si desea consultar su factura electrónica puede visitar la siguiente liga <http://asistenciasf.queretaro.gob.mx/facturacion>.
 Tiendas Extra y Círculo K monto máximo \$ 5,000.00.
 Consulta las tiendas autorizadas en la siguiente liga <https://www.queretaro.gob.mx/tenencia2023/centrospagos.html>

Se sugiere guardar los comprobantes a efecto de tener el soporte documental que acredite el pago realizado.

B PAGO EN LÍNEA



Confirmación de pago

NOMBRE O RAZÓN SOCIAL bajo protesta de decir verdad, manifiesto que la presente Línea de Captura la generare en estricto cumplimiento a las disposiciones fiscales relativas y aplicables al ejercicio de la función notarial y por cuenta y orden del o los contribuyentes que aparecen en el mismo, sin que para tal efecto haya mediado requerimiento o acto alguno de la autoridad fiscal.

Forma de pago

Cheque en Línea Bancomer	
Total declaraciones	\$45,261,888.00
Subtotal	\$45,261,888.00
Redondeo	\$0.00
Total	\$45,261,888.00

En esta parte precarga el importe a pagar; antes de continuar es importante revisar que el navegador tenga habilitado las ventanas emergentes. **Dar clic en**

"ACEPTAR" para continuar.

B.1 PAGO CON TARJETA DE CRÉDITO Y/O DÉBITO

En este módulo se elige el medio de pago deseado para que sea redireccionado a la siguiente sección, **dar clic** en la opción deseada y seguir las indicaciones que la institución bancaria solicite para efectuar el pago.

DATOS PRINCIPALES PORTAL DE PAGOS

Folio 000020913492023
 Referencia 0SR70955720913492023

Concepto del pago MULTIPAGOS
 Importe a pagar 45261888.00 MXN

SELECCIONE UN MEDIO DE PAGO



B.2 BBVA EN LÍNEA

En este módulo se elige el medio de pago deseado para que sea redireccionado a la siguiente sección, **dar clic** en la opción deseada y seguir las indicaciones que la institución bancaria solicite para efectuar el pago.

DATOS PRINCIPALES PORTAL DE PAGOS

Folio	000020913492023
Referencia	OSR70955720913492023

Concepto del pago	MULTIPAGOS
Importe a pagar	45261888.00 MXN

SELECCIONE UN MEDIO DE PAGO

Visa/Mastercard



Cheque En Línea

American Express

Transferencias vía SPEI
 (CIE Interbancario)

Regresar

Aviso de Privacidad
Recuerde habilitar las ventanas emergentes para www.adquiramexico.com.mx

B.3 PAGO VÍA SPEI/CUALQUIER BANCO

DATOS PRINCIPALES PORTAL DE PAGOS

Folio	000020913492023
Referencia	OSR70955720913492023

Concepto del pago	MULTIPAGOS
Importe a pagar	45261888.00 MXN

SELECCIONE UN MEDIO DE PAGO

Visa/Mastercard

Cheque En Línea

American Express

Transferencias vía SPEI
 (CIE Interbancario)



Regresar

Aviso de Privacidad
Recuerde habilitar las ventanas emergentes para www.adquiramexico.com.mx

11

Transacciones

Tras realizar el pago y que éste se valide (72 hrs. aproximadamente), se podrá imprimir el recibo; para ello, desde la pantalla principal en el menú “CONSULTAS” elegir la opción “Transacciones”.

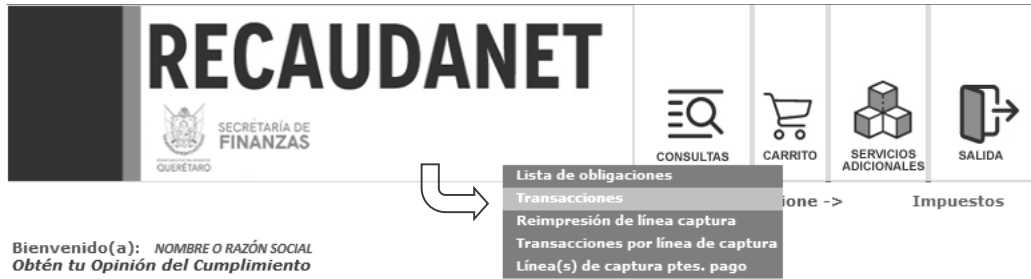

Dar clic en
“TRANSACCIONES”
 para continuar.

- El sistema mostrará las últimas transacciones realizadas, para generar el **Recibo de Pago**, dar clic en el **número de Transacción** que corresponda al pago efectuado.



Consulta a transacciones

En esta pantalla puede consultar en el padrón las transacciones realizadas en RecaudaNet
 Por ejemplo 2023/7

Indique la transacción a consultar

Ultimas transacciones realizadas

	2023/97546	18/02/2023	ENTREGADO	CONTRIBUYENTE
	2023/97498	16/02/2023	ENTREGADO	CONTRIBUYENTE
	2023/207	01/01/2023	ENTREGADO	CONTRIBUYENTE
	2023/194	01/01/2023	ENTREGADO	CONTRIBUYENTE
	2023/193	01/01/2023	ENTREGADO	CONTRIBUYENTE
	2023/182	01/01/2023	ENTREGADO	CONTRIBUYENTE
	2023/164	01/01/2023	ENTREGADO	CONTRIBUYENTE
	2023/140	01/01/2023	ENTREGADO	CONTRIBUYENTE
	2023/113	01/01/2023	ENTREGADO	CONTRIBUYENTE
	2023/100	01/01/2023	ENTREGADO	CONTRIBUYENTE

Dar clic en el número de
“TRANSACCIÓN”

12

Impresión de Recibo

- El sistema dará un resumen del pago efectuado; dar clic en cualquier ícono de impresión para generar el **Recibo de Pago**.



RECAUDANET

SECRETARÍA DE FINANZAS
GOBIERNO DEL ESTADO DE QUERÉTARO

CONSULTAS CARRITO SERVICIOS ADICIONALES SALIDA

Para realizar un pago seleccione ->

Impuestos

13: 17 h

Consulta a la transacción 2023/97602

Fecha 21-02-2023

Forma de pago PAGO REFERENCIADO

Importe \$6,000.00

Entrega

Fecha último movimiento 21-02-2023

Estatus PAGADO

Imprimir todos los comprobantes de esta transacción



Operaciones que ampara

2023/114717 CONTRIBUYENTE



\$6,000.00 ACTIVO



Dar clic en cualquier ícono



13

Recibo de Pago Oficial

- Finalmente el sistema arroja el **Recibo de Pago oficial**.



PODER EJECUTIVO DEL ESTADO DE
QUERÉTARO

Recibo de pago

Querétaro, Qro. 21 de Febrero del 2023
No. de Operación 2023/114717
No Transacción 2023/97602

Datos del contribuyente:

RFC: XAXX010101000
Nombre: NOMBRE O RAZÓN SOCIAL
Municipio: QUERETARO
Localidad: SANTIAGO DE QUERETARO
Colonia: CENTRO
Dirección: DOMICILIO ESTABLECIMIENTO PRINCIPAL
Telefono:

Establecimiento: 1
Periodo de pago: 202301
Tipo declaración: NORMAL

Pagos realizados

Cuenta	Descripción del concepto de pago	Periodo	Cantidad	Importe
4042	IMP LOTERIAS-RIFAS-SORTEOS Y CONCURSOS	202301	1	6,000.00
			TOTAL	6,000.00

(SEIS MIL PESOS 00/100 M.N.)

Cadena Original
60001=PING010101SPFI60002=6000160003=2023114717160004=20230221160005=12:21:26160006=40160007=202301160008=N

Sello Digital
lu0kSD7wXFugiUR9bJF6046WaxD5Wem9Bd0xV5OpV+56NcVfUqo7smTARPAqFoCdIVLxtaRc58DyB0.UJXtaUFR7G7nncpyY4OKHzpQB+rzUg3Dq/zjP884+V29pJSxD2ldCVHsiY45NJuHHLhvWb1zI/omo10fd0TIOGT08=

Si desea verificar su comprobante de pago y/o consultar su factura electrónica puede visitar la siguiente liga <http://asistenciasf.queretaro.gob.mx/>

Para consultar el aviso de privacidad de la Dirección de Ingresos de la Secretaría de Finanzas, deberá ingresar a la siguiente página: <http://asistenciasf.queretaro.gob.mx/>

Fecha de impresión: 06-03-23 13:18:07 Pag. 1 de 1

CEDULA DE IDENTIFICACION FISCAL



SECRETARÍA DE
HACIENDA Y CREDITO PÚBLICO



SAT
Servicio de Administración Tributaria



GEO790918MJ0
Registro Federal de Contribuyentes

PODER EJECUTIVO DEL
ESTADO DE QUERÉTARO
Nombre, denominación o razón
social

Se sugiere guardar los comprobantes a efecto de tener el soporte documental que acredite el pago realizado.

CANCELACIÓN DE TRANSACCIONES

- Si por alguna razón se requiere cancelar la línea de captura creada, **antes de realizar cualquier pago** puede cancelarse desde el menú **CONSULTAS**, elegir la opción **"Transacciones"**



RECAUDANET

SECRETARÍA DE FINANZAS
GOBIERNO DEL ESTADO DE QUERÉTARO

CONSULTAS CARRITO SERVICIOS ADICIONALES SALIDA

Lista de obligaciones
Transacciones
Reimpresión de línea captura
Transacciones por línea de captura
Línea(s) de captura ptes. pago

Impuestos 11: 16 h

Consulta a transacciones

En esta pantalla puede consultar en el padrón las transacciones realizadas en RecaudaNet
Por ejemplo 2023/7

Indique la transacción a consultar **Buscar**

Ultimas transacciones realizadas

2023/97435	14-02-2023	EN ESPERA DE PAGO	CONTRIBUYENTE	Cancelar
2023/207	01/01/2023	ENTREGADO	CONTRIBUYENTE	
2023/194	01/01/2023	ENTREGADO	CONTRIBUYENTE	
2023/193	01/01/2023	ENTREGADO	CONTRIBUYENTE	
2023/182	01/01/2023	ENTREGADO	CONTRIBUYENTE	
2023/164	01/01/2023	ENTREGADO	CONTRIBUYENTE	
2023/140	01/01/2023	ENTREGADO	CONTRIBUYENTE	
2023/113	01/01/2023	ENTREGADO	CONTRIBUYENTE	
2023/100	01/01/2023	ENTREGADO	CONTRIBUYENTE	

- En la sección **"Ultimas transacciones realizadas"** identificar la transacción deseada y dar clic en el hipervínculo **"Cancelar"**

CANCELACIÓN DE TRANSACCIONES

- III. Para autorizar la transacción el sistema solicita teclear la contraseña de acceso a **RECAUDANET**; una vez ingresada, **dar clic en "Aceptar"**



Para realizar un pago seleccione ->

Impuestos

11: 30 h

Estimado contribuyente, le sugerimos que antes de cancelar su transacción 2023/97435 verifique que no se ha realizado el pago, o bien que no se ha hecho el cargo en su tarjeta de crédito o cheque en línea.



Autorice la cancelación de la transacción 2023/97435 proporcionando su contraseña:



- IV. Finalmente el sistema cancela la transacción y por seguridad le redireccionará a la página de inicio por si se desea reingresar.



Fin de sesión
Recaudanet es un sitio seguro
Gracias por su visita
[Regresar](#)



44 22 27 18 00 EXT 2229 Y 2203



DEPARTAMENTO DE ADMINISTRACIÓN
DE CONTRIBUCIONES DE LA
DIRECCIÓN DE INGRESOS



MADERO 105 PTE.
COL. CENTRO, QRO.



LUNES A VIERNES DE
8:00 A 14:30 HRS.